

# DIPPACH-GARE

"Route des trois cantons"

MAISON UNIFAMILIALE JUMELÉE **LOT A**



**A+** Classe de performance énergétique **B A+**

NEARLY ZERO ENERGY BUILDING (NZEB)

M482722-400A | Juillet 2024

**ML**

MAISONS LOGINTER

**E2**ARCHITECTURE  
écologie & énergie



ECHELLE 1/250

# IMPLANTATION

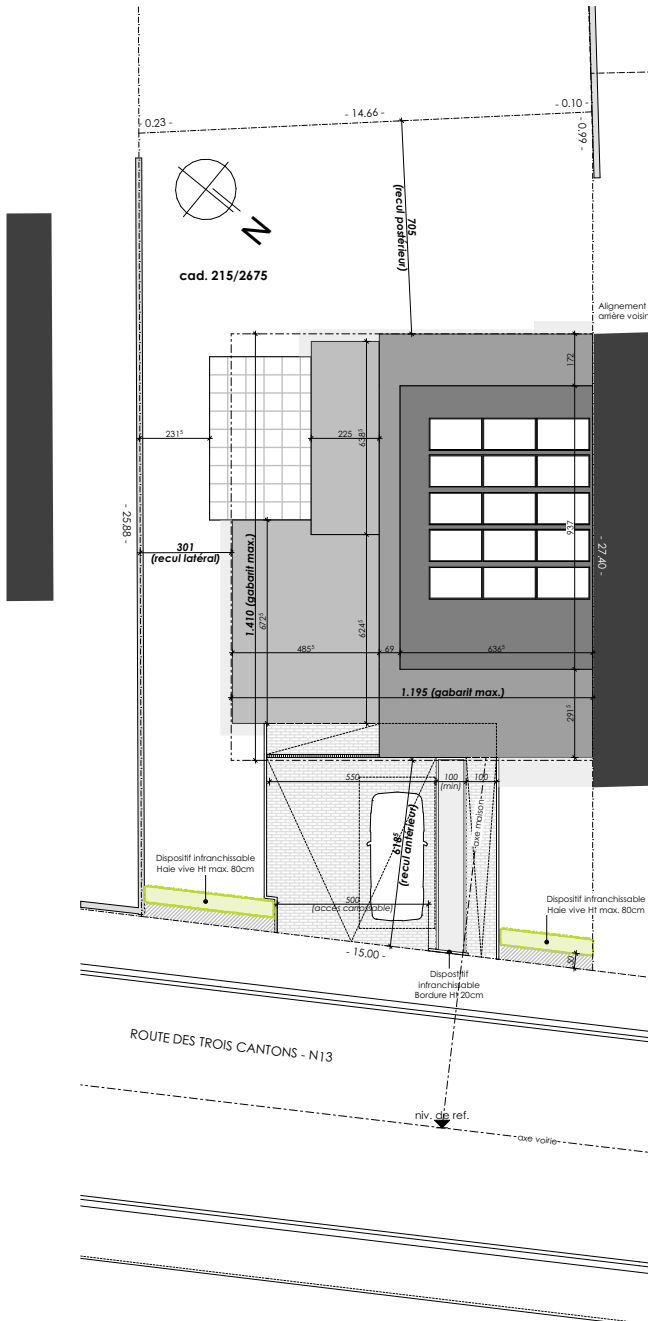

## SURFACES :

terrain :	<b>4.06 ares</b>
habitable :	<b>± 186 m<sup>2</sup></b>
non-habitable :	<b>± 15 m<sup>2</sup></b>
non-chauffée :	<b>± 28 m<sup>2</sup></b>





ECHELLE 1/100

ETAGE 01

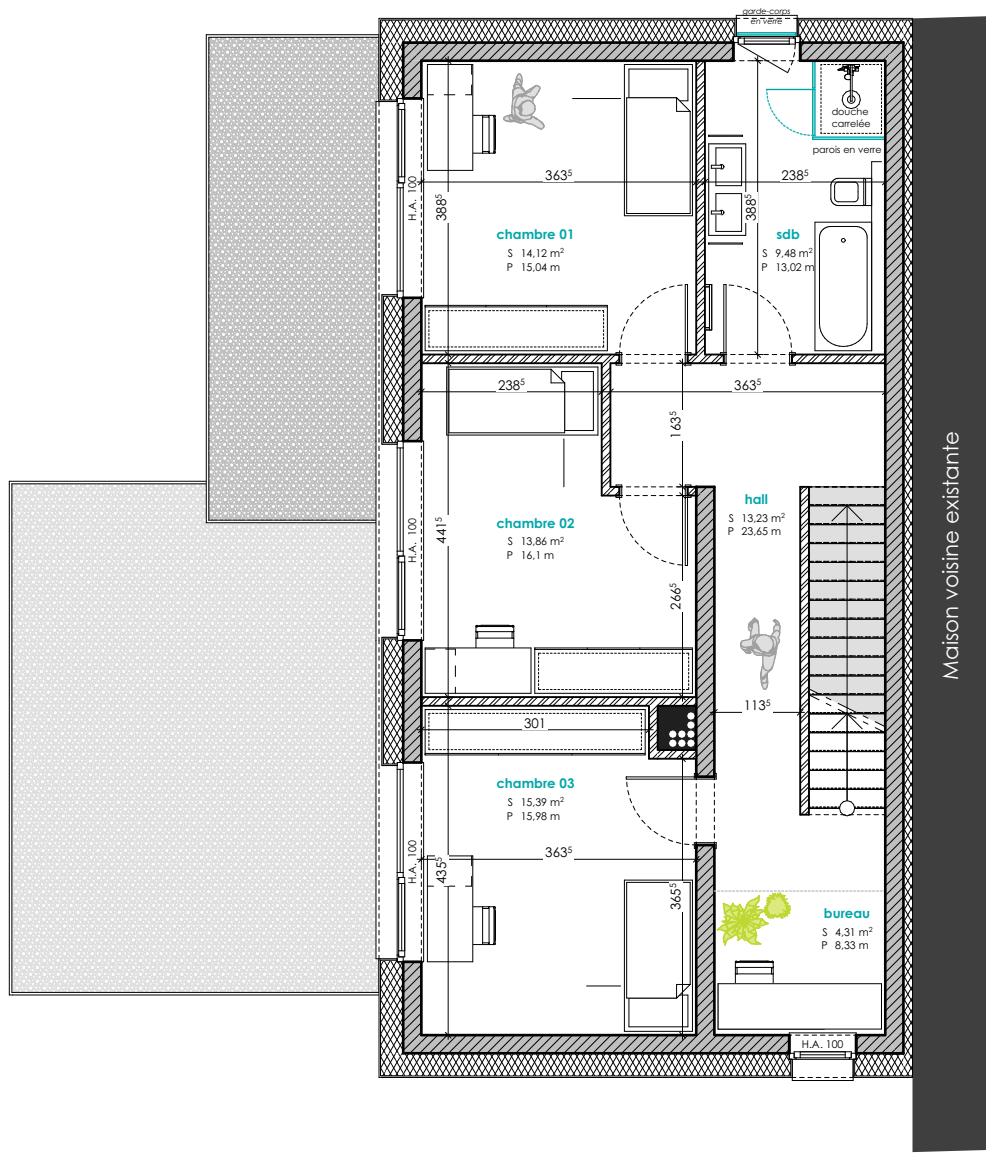





ECHELLE 1/100

ETAGE 02

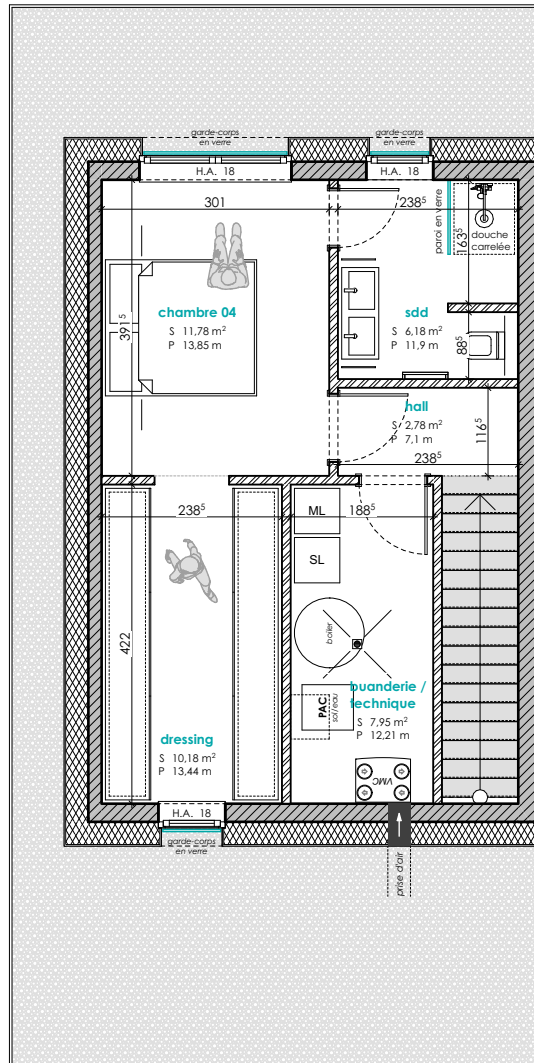

Maison voisine existante



ECHELLE 1/200

### COUPE DE PRINCIPLE

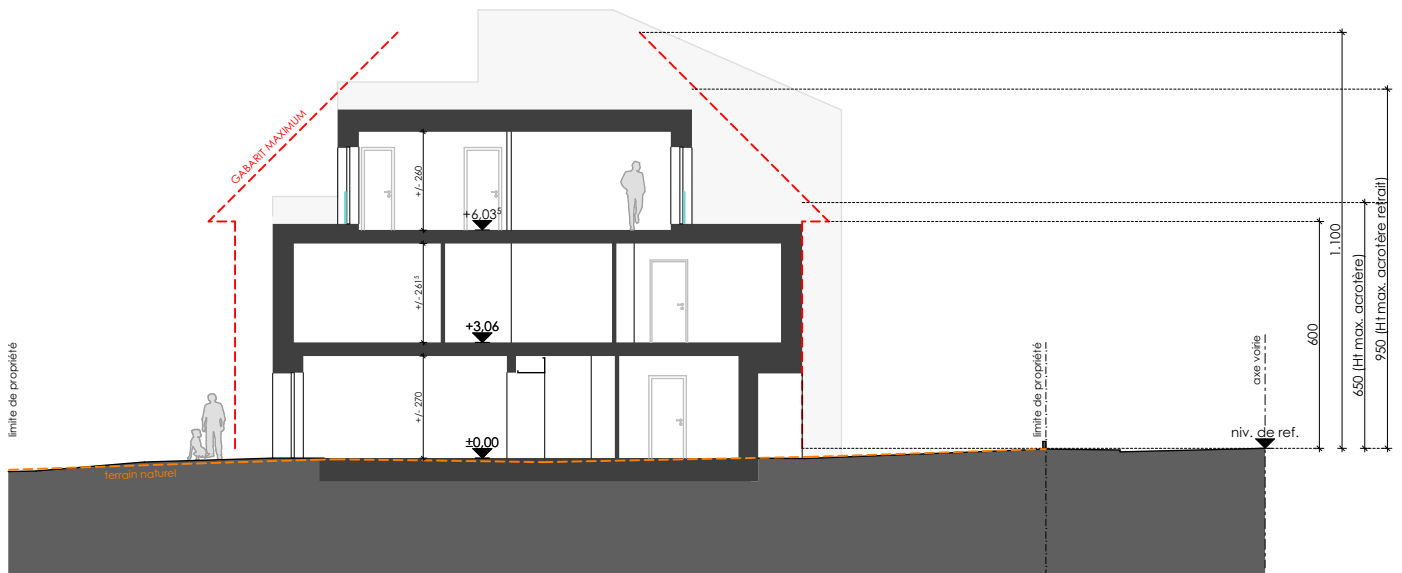

PERSPECTIVES 3D





E2ARCHITECTURE  
écologie & énergie



**REMARQUE :**

Le projet actuel :

Vous est proposé sous réserve d'autorisation communale.  
La représentation du terrain et des images 3D n'est qu'indicative.

D'éventuelles modifications ne nécessiteront pas d'accord préalable de la part de l'acquéreur.

**NB :** Le maître d'œuvre conserve la propriété intellectuelle et artistique de son œuvre

